Il 30 settembre assisterà a una messa e andrà a Monte Sole

Scalfaro a Marzabotto

"LA REPUBBLICA" - BOLOGNA - Pag. II di mercoledì 14-9-'94.

IL PRESIDENTE della Repubblica renderà omaggio ai caduti negli eccidi di Marzabotto, Grizzana e Monzuno. Il 30 settembre, Scalfaro passerà l'intera giornata a Marzabotto per le celebrazioni ufficiali organizzate per il 50esimo anniversario della strage nazista avvenuta nel settembre del 1944.

Dopo la cerimonia al Sacrario e la Messa, il Capo dello Stato visiterà il Parco Storico di Monte Sole. Questa giornata sarà il momento più importante delle celebrazioni organizzate dai comuni di Marzabotto, Grizzana e Monzuno e dal Comitato regionale per le celebrazioni del 50esimo anniversario della Resistenza e della Liberazione.

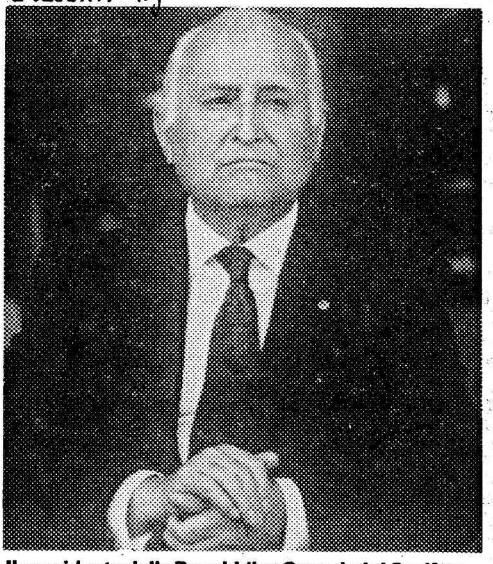

Il presidente della Repubblica Oscar Luigi Scalfaro

Lavisita del presidente sarà il culmine delle commemorazioni. Le manifestazioni si apriranno il 19 settembre con la visita a Marzabotto del ministro della Pubblica Istruzione Francesco D'Onofrio. Sarà un'apertura dell'anno scolastico diversa, in ricordo dei 216 bambini di età inferiore ai 12 anni uccisi durante quei giorni. In quest'occasione verrà anche presentato dal provveditore agli Studi di Bologna il «progetto Monte Sole» che prevede la realizzazione di un'aula didattica con un laboratorio a disposizione di tutti gli alunni che visiteranno il parco.

Le manifestazioni continueranno a Bologna, dove il 20 settembre, a Palazzo d'Accursio, verrà presentata al pubblico la pubblicazione della ricerca sui caduti e le vittime degli eccidi di cinquant'anni fa, realizzata da Mario Degli Esposti, Luigi Arbizzani e Bruno Bertusi, dal titolo «Marzabotto. Quanti, chi e dove», mentre a Palazzo Malvezzi, il 24 si parlerà del libro di Romano Gualdi «Viaggio fotografico a Monte Sole»: si tratta di una raccolta di 254 foto realizzate durante i giorni degli eccidi; una fotocronaca che vuole raccontare «attraverso gli oggetti, gli alberi, le case» il dramma di quei giorni. Il 28, sempre nella sede provinciale, verrà proiettato in anteprima il «Film per Monte Sole», realizzato su testi di Roberto Roversi per la regia di Carlo Di Carlo.

Dopo Scalfaro, le celebrazioni si chiuderanno domenica 2 ottobre a Marzabotto.